BẢN ĐỒ KẾ HOẠCH SỬ DỤNG ĐẤT NĂM 2024

HUYỆN VẠN NINH - TỈNH KHÁNH HÒA

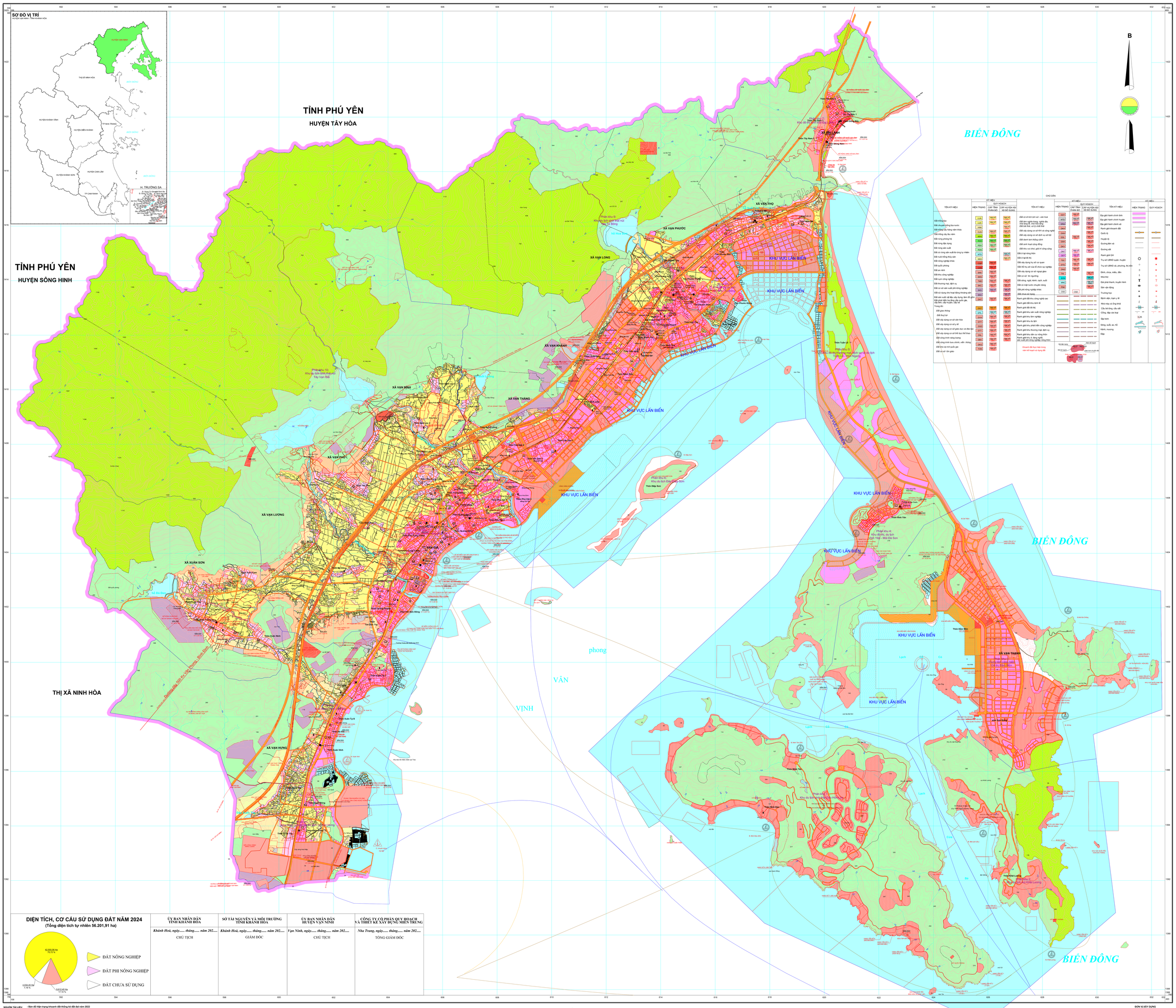

DIỆN TÍCH, CƠ CẤU SỬ DỤNG ĐẤT NĂM 2024 (Tổng diện tích tự nhiên 56.201,91 ha)	ỦY BAN NHÂN DÂN TỈNH KHÁNH HÒA	SỞ TÀI NGUYÊN VÀ MÔI TRƯỜNG TỈNH KHÁNH HÒA	ỦY BAN NHÂN DÂN HUYỆN VẠN NINH	CÔNG TY CỔ PHẦN QUY HOẠCH VÀ THIẾT KẾ XÂY DỰNG MIỀN TRUNG
42.555,06 Ha 75,72 % — ĐẤT NÔNG NGHIỆP; 4.034,45 Ha 7,18 % — ĐẤT PHI NÔNG NGHIỆP; 9.612,40 Ha 17,10 % — ĐẤT CHƯA SỬ DỤNG	*Khánh Hoà, ngày..... tháng..... năm 202.....*	*Khánh Hoà, ngày..... tháng..... năm 202.....*	*Vạn Ninh, ngày..... tháng..... năm 202.....*	*Nha Trang, ngày..... tháng..... năm 202.....*
	CHỦ TỊCH	GIÁM ĐỐC	CHỦ TỊCH	TỔNG GIÁM ĐỐC

NGUỒN TÀI LIỆU
- Bản đồ hiện trạng khoanh đất thống kê đất đai năm 2022
- Bản đồ quy hoạch sử dụng đất đến năm 2020
- Bản đồ phương án phân bổ đất đai trong quy hoạch tỉnh
- Bản đồ điều chỉnh quy hoạch chung Khu kinh tế Vân Phong đến năm 2040, tầm nhìn 2050
- Bản đồ dự thảo các quy hoạch phân khu; bản đồ quy hoạch các phân khu, chỉ tiết trên địa bàn huyện được duyệt

TỶ LỆ 1 : 25000

ĐƠN VỊ XÂY DỰNG
Công ty Cổ phần Quy hoạch và Thiết kế Xây dựng MiềnTrung