BẢN ĐỒ KẾ HOẠCH SỬ DỤNG ĐẤT NĂM 2024

HUYỆN KHÁNH VĨNH - TỈNH KHÁNH HOÀ

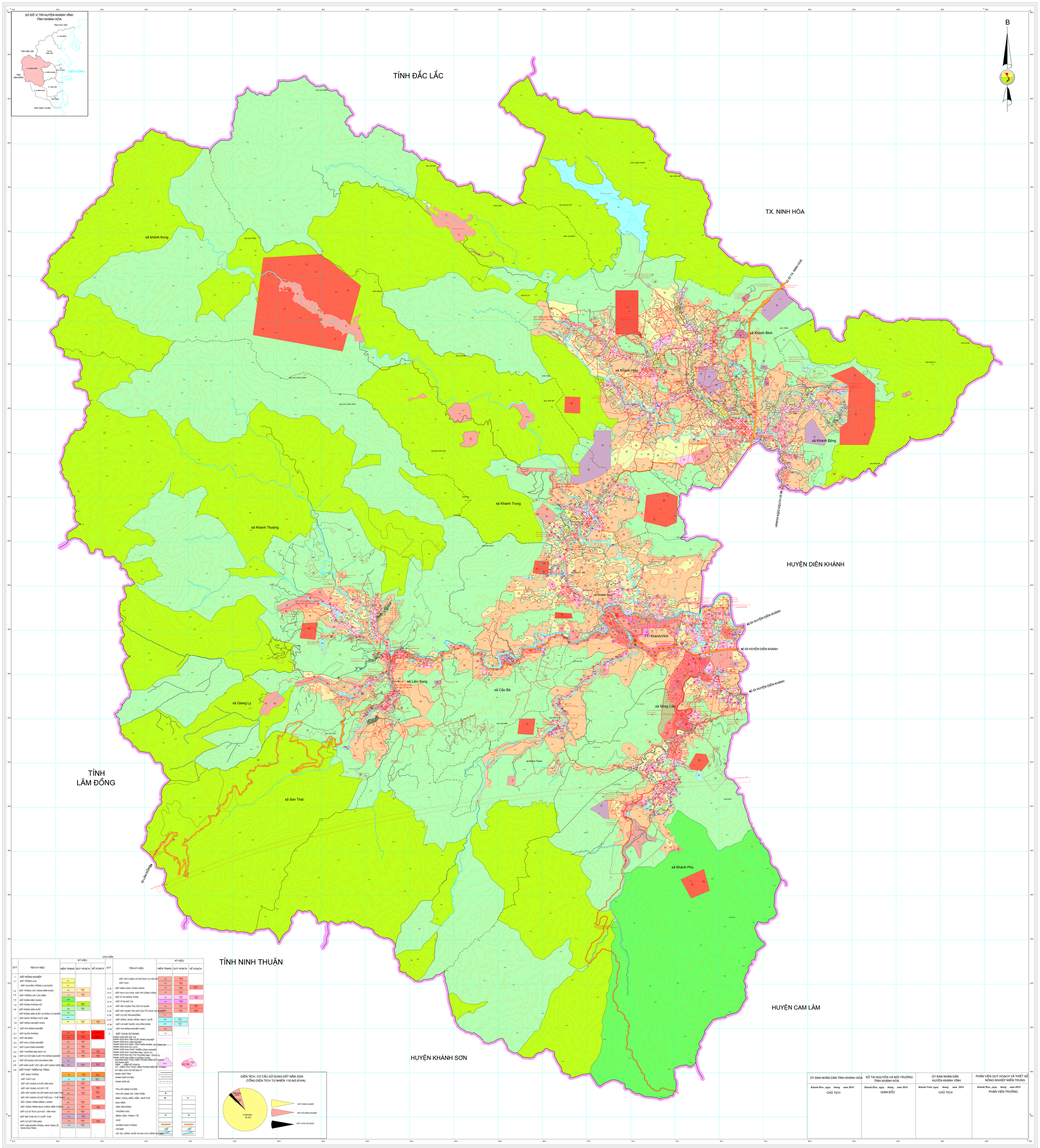

ỦY BAN NHÂN DÂN TỈNH KHÁNH HOÀ	SỞ TÀI NGUYÊN VÀ MÔI TRƯỜNG TỈNH KHÁNH HÒA	ỦY BAN NHÂN DÂN HUYỆN KHÁNH VĨNH	PHÂN VIỆN QUY HOẠCH VÀ THIẾT KẾ NÔNG NGHIỆP MIỀN TRUNG
Khánh Hòa , ngày tháng năm 2024	*Khánh Hòa , ngày tháng năm 2024*	*Khánh Vĩnh, ngày tháng năm 2024*	*Khánh Hòa , ngày tháng năm 2024*
CHỦ TỊCH	GIÁM ĐỐC	CHỦ TỊCH	PHÂN VIỆN TRƯỞNG

NGUỒN TÀI LIỆU:
- BẢN ĐỒ ĐO ĐẠC ĐỊA CHÍNH DỰ ÁN VLAP
- BẢN ĐỒ LÂM NGHIỆP
- BẢN ĐỒ QUY HOẠCH SỬ DỤNG ĐẤT ĐẾN NĂM 2030
- BẢN VẼ CÁC CÔNG TRÌNH DỰ ÁN NĂM 2024

TỶ LỆ 1:25000

1 CM TRÊN BẢN ĐỒ BẰNG 250 M TRÊN THỰC ĐỊA

ĐƠN VỊ XÂY DỰNG
PHÂN VIỆN QUY HOẠCH VÀ THIẾT KẾ NÔNG NGHIỆP MIỀN TRUNG