# BẢN ĐỒ KẾ HOẠCH SỬ DỤNG ĐẤT NĂM 2023

## HUYỆN KHÁNH VĨNH - TỈNH KHÁNH HOÀ

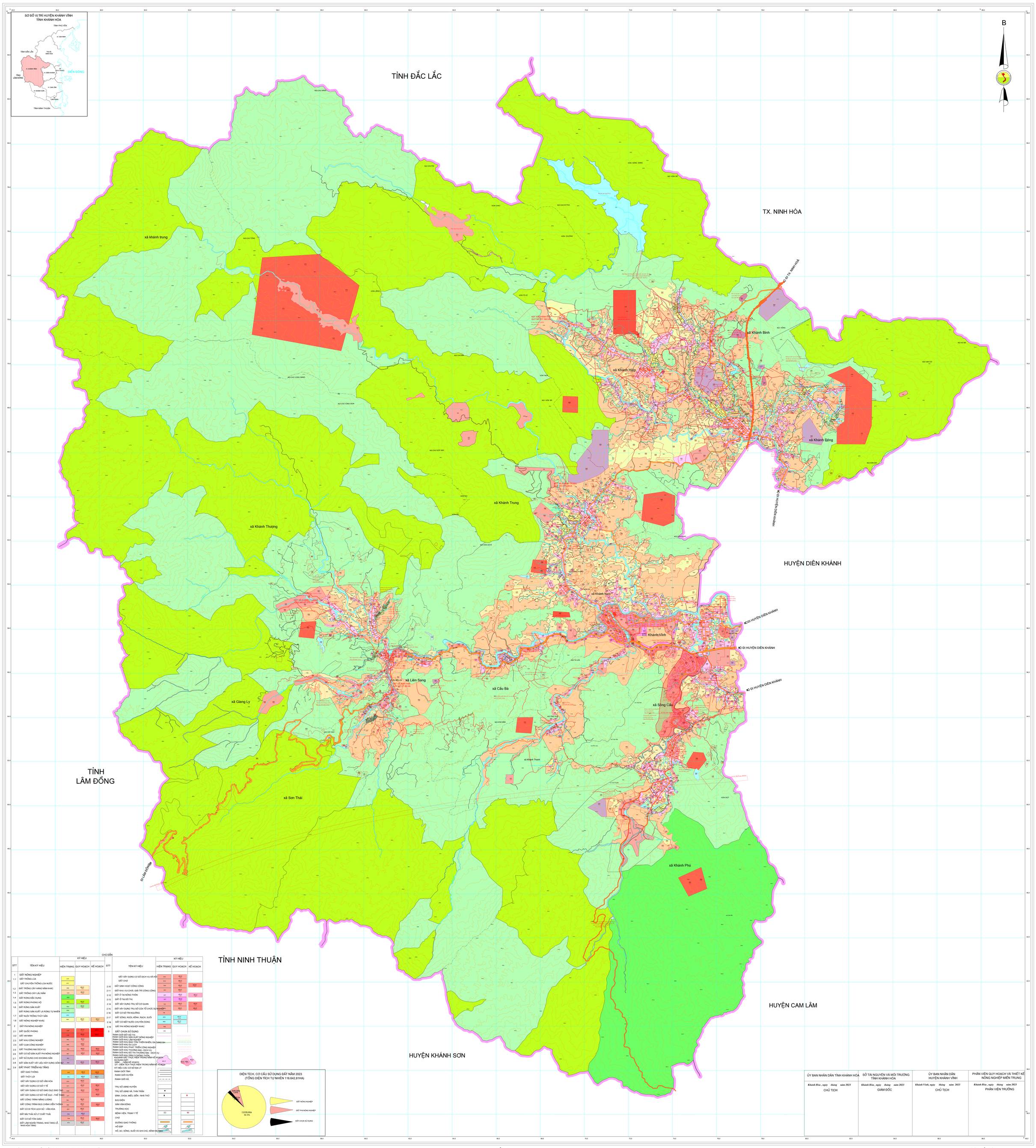


CHÚ DẪN

| STT | TÊN KÝ HIỆU | KÝ HIỆU HIỆN TRẠNG | KÝ HIỆU QUY HOẠCH | KÝ HIỆU KẾ HOẠCH |
|---|---|---|---|---|
| 1 | ĐẤT NÔNG NGHIỆP | | | |
| 1.1 | ĐẤT TRỒNG LÚA | LUA | | |
| | ĐẤT CHUYÊN TRỒNG LÚA NƯỚC | LUC | | |
| 1.2 | ĐẤT TRỒNG CÂY HÀNG NĂM KHÁC | HNK | MUĐ HNK | |
| 1.3 | ĐẤT TRỒNG CÂY LÂU NĂM | CLN | MUĐ CLN | |
| 1.4 | ĐẤT RỪNG ĐẶC DỤNG | RDD | | |
| 1.5 | ĐẤT RỪNG PHÒNG HỘ | RPH | MUĐ RPH | |
| 1.6 | ĐẤT RỪNG SẢN XUẤT | RSX | MUĐ RSX | |
| | ĐẤT RỪNG SẢN XUẤT LÀ RỪNG TỰ NHIÊN | RSN | | |
| 1.7 | ĐẤT NUÔI TRỒNG THỦY SẢN | NTS | | |
| 1.8 | ĐẤT NÔNG NGHIỆP KHÁC | NKH | MUĐ NKH | MUĐ NKH |
| 2 | ĐẤT PHI NÔNG NGHIỆP | | | |
| 2.1 | ĐẤT QUỐC PHÒNG | CQP | MUĐ CQP | MUĐ CQP |
| 2.2 | ĐẤT AN NINH | CAN | MUĐ CAN | DNAT |
| 2.3 | ĐẤT KHU CÔNG NGHIỆP | SKK | MUĐ SKK | |
| 2.4 | ĐẤT CỤM CÔNG NGHIỆP | SKN | MUĐ SKN | |
| 2.5 | ĐẤT THƯƠNG MẠI DỊCH VỤ | TMD | MUĐ TMD | MUĐ TMD |
| 2.6 | ĐẤT CƠ SỞ SẢN XUẤT PHI NÔNG NGHIỆP | SKC | MUĐ SKC | MUĐ SKC |
| 2.7 | ĐẤT SỬ DỤNG CHO KHOÁNG SẢN | SKS | | |
| 2.8 | ĐẤT SẢN XUẤT VẬT LIỆU XÂY DỰNG GỐM SỨ | SKV | MUĐ SKV | MUĐ SKV |
| 2.9 | ĐẤT PHÁT TRIỂN HẠ TẦNG | | | |
| | ĐẤT GIAO THÔNG | DGT | MUĐ DGT | MUĐ DGT |
| | ĐẤT THỦY LỢI | DTL | MUĐ DTL | MUĐ DTL |
| | ĐẤT XÂY DỰNG CƠ SỞ VĂN HÓA | DVH | MUĐ DVH | |
| | ĐẤT XÂY DỰNG CƠ SỞ Y TẾ | DYT | MUĐ DYT | MUĐ DYT |
| | ĐẤT XÂY DỰNG CƠ SỞ GIÁO DỤC ĐÀO TẠO | DGD | MUĐ DGD | MUĐ DGD |
| | ĐẤT XÂY DỰNG CƠ SỞ THỂ DỤC - THỂ THAO | DTT | | MUĐ DTT |
| | ĐẤT CÔNG TRÌNH NĂNG LƯỢNG | DNL | MUĐ DNL | |
| | ĐẤT CÔNG TRÌNH BƯU CHÍNH VIỄN THÔNG | DBV | MUĐ DBV | MUĐ DBV |
| | ĐẤT CƠ SỞ TÍN NGƯỠNG | DTN | MUĐ DTN | |
| | ĐẤT BÃI THẢI XỬ LÝ CHẤT THẢI | DRA | MUĐ DRA | |
| | ĐẤT CƠ SỞ TÔN GIÁO | TON | MUĐ TON | MUĐ TON |
| | ĐẤT LÀM NGHĨA TRANG, NHÀ TANG LỄ, NHÀ HỎA TÁNG | NTD | MUĐ NTD | |

| STT | TÊN KÝ HIỆU | KÝ HIỆU HIỆN TRẠNG | KÝ HIỆU QUY HOẠCH | KÝ HIỆU KẾ HOẠCH |
|---|---|---|---|---|
| | ĐẤT XÂY DỰNG CƠ SỞ DỊCH VỤ XÃ HỘI | DXH | MUĐ DXH | |
| | ĐẤT CHỢ | DCH | MUĐ DCH | |
| 2.10 | ĐẤT SINH HOẠT CỘNG CỘNG | DSH | MUĐ DSH | MUĐ DSH |
| 2.11 | ĐẤT KHU VUI CHƠI, GIẢI TRÍ CÔNG CỘNG | DKV | MUĐ DKV | |
| 2.12 | ĐẤT Ở TẠI NÔNG THÔN | ONT | MUĐ ONT | MUĐ ONT |
| 2.13 | ĐẤT Ở TẠI ĐÔ THỊ | ODT | MUĐ ODT | |
| 2.14 | ĐẤT XÂY DỰNG TRỤ SỞ CƠ QUAN | TSC | MUĐ TSC | MUĐ TSC |
| 2.15 | ĐẤT XÂY DỰNG TRỤ SỞ CỦA TỔ CHỨC SỰ NGHIỆP | TSK | MUĐ TSK | MUĐ TSK |
| 2.16 | ĐẤT CƠ SỞ TÍN NGƯỠNG | TIN | | |
| 2.17 | ĐẤT SÔNG, NGÒI, KÊNH, RẠCH, SUỐI | SON | MUĐ SON | |
| 2.18 | ĐẤT CÓ MẶT NƯỚC CHUYÊN DÙNG | MNC | MUĐ MNC | |
| 2.19 | ĐẤT PHI NÔNG NGHIỆP KHÁC | PNK | | |
| 3 | ĐẤT CHƯA SỬ DỤNG | CSD | | |
| | RANH GIỚI ĐẤT ĐÔ THỊ | | | |
| | RANH GIỚI KHU SẢN XUẤT NÔNG NGHIỆP | | | |
| | RANH GIỚI KHU LÂM NGHIỆP | | | |
| | RANH GIỚI KHU BẢO TỒN THIÊN NHIÊN, ĐA DẠNG SH | | | |
| | RANH GIỚI KHU DU LỊCH | | | |
| | RANH GIỚI KHU PHÁT TRIỂN CÔNG NGHIỆP | | | |
| | RANH GIỚI KHU THƯƠNG MẠI - DỊCH VỤ | | | |
| | RANH GIỚI KHU SẢN XUẤT PHI NÔNG NGHIỆP | | | |
| | RANH GIỚI KHU ĐÔ THỊ MỚI PHÁT TRIỂN TRONG KHOẢNG ĐẤT THỰC HIỆN TRONG NĂM KẾ HOẠCH SỬ DỤNG ĐẤT | MĐ 01 | | |
| | NĂM ..... NĂM KẾ HOẠCH | | | |
| | DT - DIỆN TÍCH THỰC HIỆN TRONG NĂM KẾ HOẠCH | | | |
| | KÝ HIỆU CÁC CƠ SỞ ĐỊA LÝ | | | |
| | RANH GIỚI TỈNH | | | |
| | RANH GIỚI HUYỆN | | | |
| | RANH GIỚI XÃ | | | |
| | TRỤ SỞ UBND HUYỆN | | | |
| | TRỤ SỞ UBND XÃ, THỊ TRẤN | | | |
| | ĐÌNH, CHÙA, MIỄU, ĐỀN - NHÀ THỜ | | | |
| | BƯU ĐIỆN | | | |
| | SÂN VĂN ĐỘNG | | | |
| | TRƯỜNG HỌC | | | |
| | BỆNH VIỆN, TRẠM Y TẾ | | | |
| | CHỢ | | | |
| | ĐƯỜNG GIAO THÔNG | | | |
| | HỒ ĐẬP | | | |
| | HỒ, AO, SÔNG, SUỐI VÀ GHI CHÚ, KÊNH MƯƠNG | | | |

DIỆN TÍCH, CƠ CẤU SỬ DỤNG ĐẤT NĂM 2023
(TỔNG DIỆN TÍCH TỰ NHIÊN 116.642,81HA)




| ỦY BAN NHÂN DÂN TỈNH KHÁNH HÒA | SỞ TÀI NGUYÊN VÀ MÔI TRƯỜNG TỈNH KHÁNH HÒA | ỦY BAN NHÂN DÂN HUYỆN KHÁNH VĨNH | PHÂN VIỆN QUY HOẠCH VÀ THIẾT KẾ NÔNG NGHIỆP MIỀN TRUNG |
|---|---|---|---|
| *Khánh Hòa , ngày tháng năm 2023* | *Khánh Hòa , ngày tháng năm 2023* | *Khánh Vĩnh, ngày tháng năm 2023* | *Khánh Hòa , ngày tháng năm 2023* |
| CHỦ TỊCH | GIÁM ĐỐC | CHỦ TỊCH | PHÂN VIỆN TRƯỞNG |

NGUỒN TÀI LIỆU: - BẢN ĐỒ ĐO ĐẠC ĐỊA CHÍNH DỰ ÁN VLAP NĂM 2011
- BẢN ĐỒ LÂM NGHIỆP
- BẢN ĐỒ QUY HOẠCH SỬ DỤNG ĐẤT ĐẾN NĂM 2030
- BẢN VẼ CÁC CÔNG TRÌNH DỰ ÁN NĂM 2023

TỶ LỆ 1:25000

1CM TRÊN BẢN ĐỒ BẰNG 250 M THỰC ĐỊA

ĐƠN VỊ XÂY DỰNG
PHÂN VIỆN QUY HOẠCH VÀ THIẾT KẾ NÔNG NGHIỆP MIỀN TRUNG