BẢN ĐỒ KẾ HOẠCH SỬ DỤNG ĐẤT NĂM 2023

HUYỆN CAM LÂM - TỈNH KHÁNH HÒA

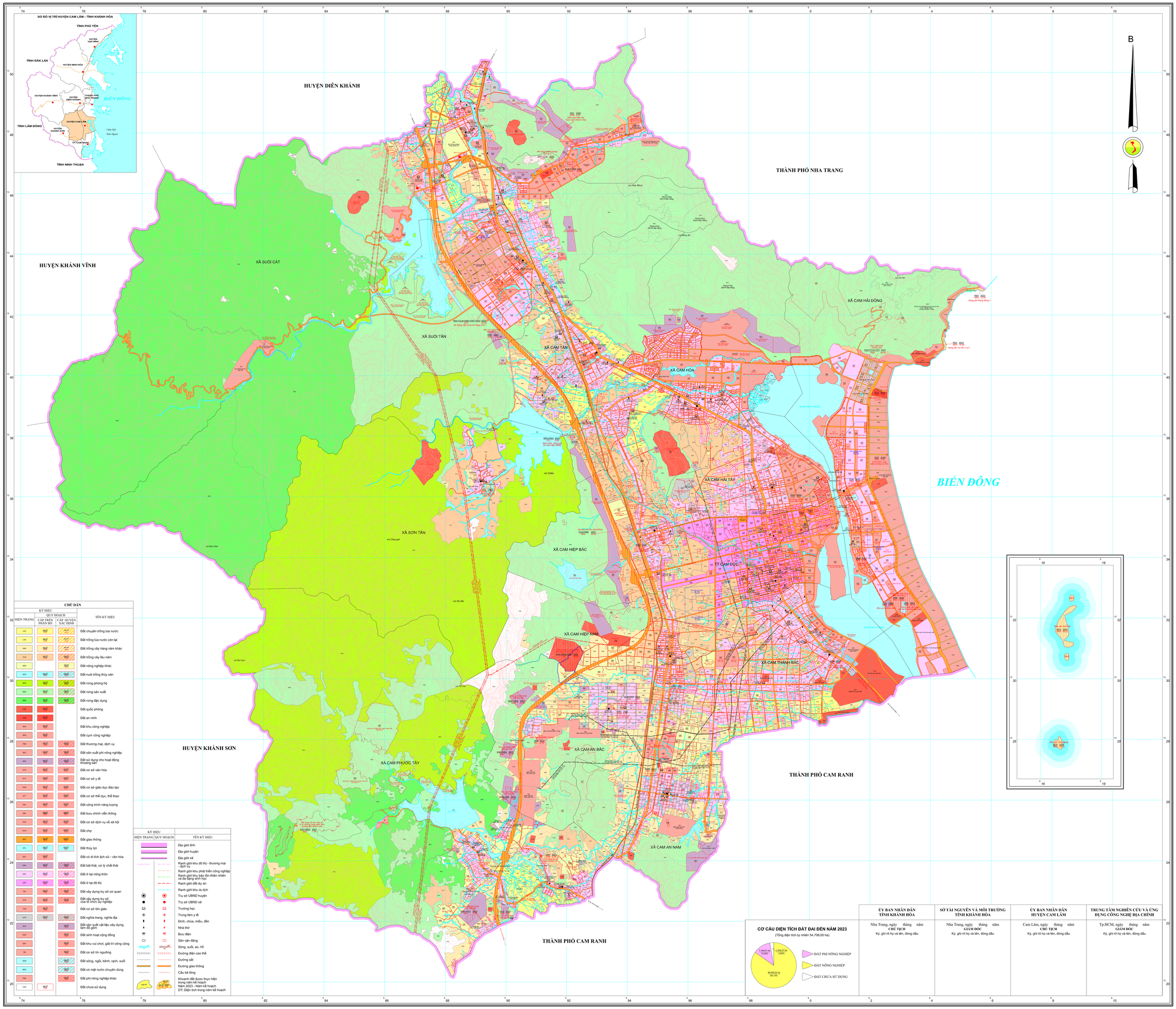

NGUỒN TÀI LIỆU

- Bản đồ được thực hiện theo hệ tọa độ VN-2000, kinh tuyến trục 108°15', múi chiếu 3°
- Bản đồ Quy hoạch sử dụng đất đến năm 2030 huyện Cam Lâm
- Bản đồ địa hình tỷ lệ 1:25000
- Bản đồ địa giới hành chính theo dự án 513

TỶ LỆ 1 : 25 000

ĐƠN VỊ XÂY DỰNG

- Trung Tâm Nghiên Cứu Và Ứng Dụng Công Nghệ Địa Chính
- UBND Huyện Cam Lâm Phối Hợp Thực Hiện