BẢN ĐỒ KẾ HOẠCH SỬ DỤNG ĐẤT NĂM 2024

THÀNH PHỐ CAM RANH - TỈNH KHÁNH HÒA

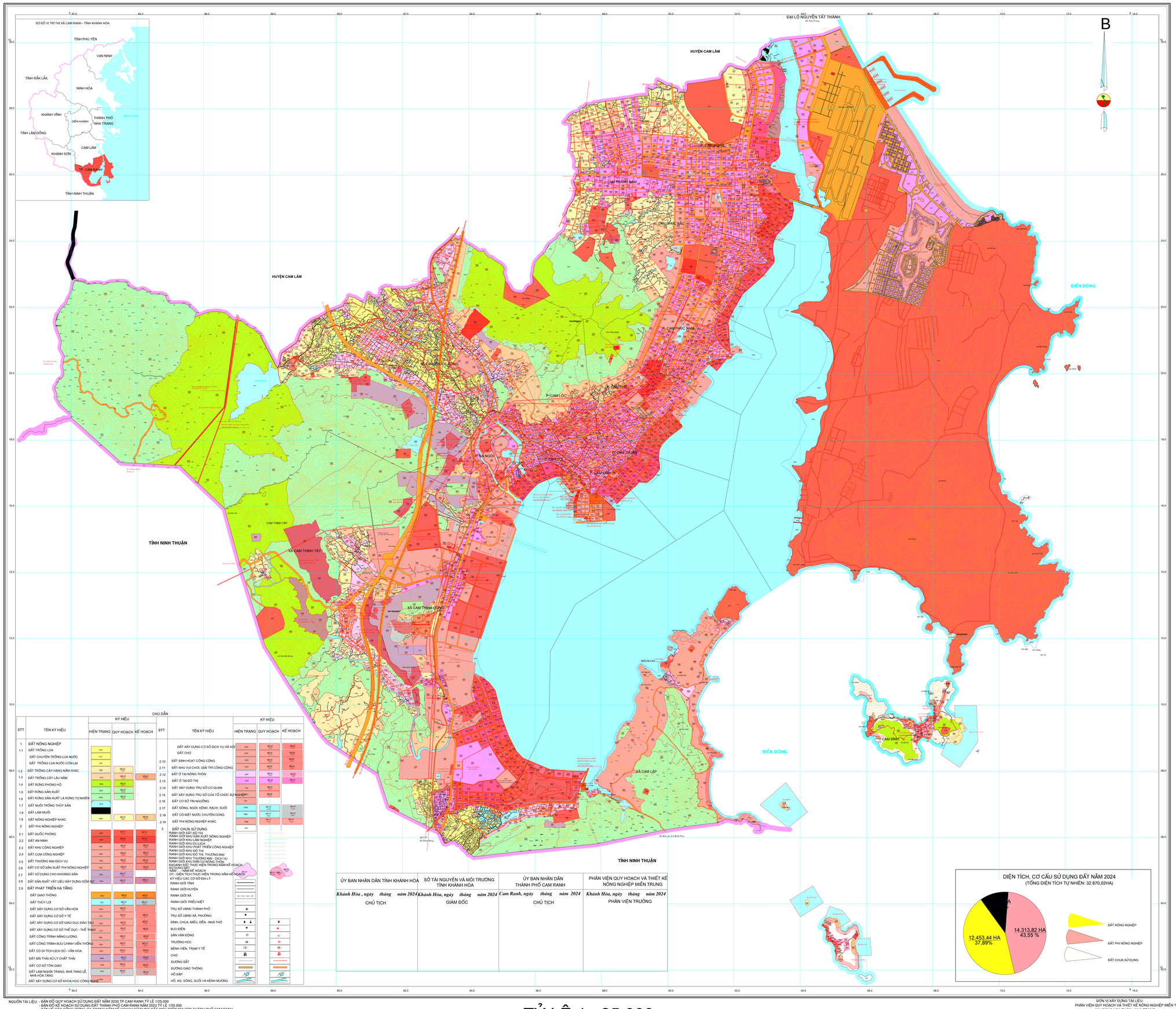

CHÚ DẪN

STT	TÊN KÝ HIỆU	KÝ HIỆU HIỆN TRẠNG	KÝ HIỆU QUY HOẠCH	KÝ HIỆU KẾ HOẠCH
1	ĐẤT NÔNG NGHIỆP			
1.1	ĐẤT TRỒNG LÚA	LUK		
	ĐẤT CHUYÊN TRỒNG LÚA NƯỚC	LUC		
	ĐẤT TRỒNG LÚA NƯỚC CÒN LẠI	LUN		
1.2	ĐẤT TRỒNG CÂY HÀNG NĂM KHÁC	HNK	MLĐ	
1.3	ĐẤT TRỒNG CÂY LÂU NĂM	CLN	MLĐ	MLĐ
1.4	ĐẤT RỪNG PHÒNG HỘ	RPH	MLĐ	
1.5	ĐẤT RỪNG SẢN XUẤT	RSX	MLĐ	
1.6	ĐẤT RỪNG SẢN XUẤT LÀ RỪNG TỰ NHIÊN	RSN	MLĐ	
1.7	ĐẤT NUÔI TRỒNG THỦY SẢN	NTS		
1.8	ĐẤT LÀM MUỐI			
1.9	ĐẤT NÔNG NGHIỆP KHÁC	NKH	MLĐ	MLĐ
2	ĐẤT PHI NÔNG NGHIỆP			
2.1	ĐẤT QUỐC PHÒNG	CQP	MLĐ	MLĐ
2.2	ĐẤT AN NINH	CAN	MLĐ	MLĐ
2.3	ĐẤT KHU CÔNG NGHIỆP	SKK	MLĐ	MLĐ
2.4	ĐẤT CỤM CÔNG NGHIỆP	SKN	MLĐ	MLĐ
2.5	ĐẤT THƯƠNG MẠI DỊCH VỤ	TMD	MLĐ	MLĐ
2.6	ĐẤT CƠ SỞ SẢN XUẤT PHI NÔNG NGHIỆP	SKC	MLĐ	MLĐ
2.7	ĐẤT SỬ DỤNG CHO KHOÁNG SẢN	SKS	MLĐ	
2.8	ĐẤT SẢN XUẤT VẬT LIỆU XÂY DỰNG GỐM SỨ	SKX	MLĐ	MLĐ
2.9	ĐẤT PHÁT TRIỂN HẠ TẦNG			
	ĐẤT GIAO THÔNG	DGT	MLĐ	MLĐ
	ĐẤT THỦY LỢI	DTL	MLĐ	MLĐ
	ĐẤT XÂY DỰNG CƠ SỞ VĂN HÓA	DVH	MLĐ	MLĐ
	ĐẤT XÂY DỰNG CƠ SỞ Y TẾ	DYT	MLĐ	MLĐ
	ĐẤT XÂY DỰNG CƠ SỞ GIÁO DỤC ĐÀO TẠO	DGD	MLĐ	MLĐ
	ĐẤT XÂY DỰNG CƠ SỞ THỂ DỤC - THỂ THAO	DTT	MLĐ	MLĐ
	ĐẤT CÔNG TRÌNH NĂNG LƯỢNG	DNL	MLĐ	MLĐ
	ĐẤT CÔNG TRÌNH BƯU CHÍNH VIỄN THÔNG	DBV	MLĐ	MLĐ
	ĐẤT CƠ DI TÍCH LỊCH SỬ - VĂN HÓA	DDT	MLĐ	MLĐ
	ĐẤT BÃI THẢI XỬ LÝ CHẤT THẢI	DRA	MLĐ	MLĐ
	ĐẤT CƠ SỞ TÔN GIÁO	TON	MLĐ	MLĐ
	ĐẤT LÀM NGHĨA TRANG, NHÀ TANG LỄ, NHÀ HỎA TÁNG	NTD	MLĐ	MLĐ
	ĐẤT XÂY DỰNG CƠ SỞ KHOA HỌC CÔNG NGHỆ	DKH		

STT	TÊN KÝ HIỆU	KÝ HIỆU HIỆN TRẠNG	KÝ HIỆU QUY HOẠCH	KÝ HIỆU KẾ HOẠCH
	ĐẤT XÂY DỰNG CƠ SỞ DỊCH VỤ XÃ HỘI	DXH	MLĐ	MLĐ
	ĐẤT CHỢ	DCH	MLĐ	MLĐ
2.10	ĐẤT SINH HOẠT CỘNG ĐỒNG	DSH	MLĐ	MLĐ
2.11	ĐẤT KHU VUI CHƠI, GIẢI TRÍ CÔNG CỘNG	DKV	MLĐ	MLĐ
2.12	ĐẤT Ở TẠI NÔNG THÔN	ONT	MLĐ	MLĐ
2.13	ĐẤT Ở TẠI ĐÔ THỊ	ODT	MLĐ	MLĐ
2.14	ĐẤT XÂY DỰNG TRỤ SỞ CƠ QUAN	TSC	MLĐ	
2.15	ĐẤT XÂY DỰNG TRỤ SỞ CỦA TỔ CHỨC SỰ NGHIỆP	TSN	MLĐ	
2.16	ĐẤT CƠ SỞ TÍN NGƯỠNG	TIN		
2.17	ĐẤT SÔNG, NGÒI, KÊNH, RẠCH, SUỐI	SON	MLĐ	MLĐ
2.18	ĐẤT CÓ MẶT NƯỚC CHUYÊN DÙNG	MNC	MLĐ	MLĐ
2.19	ĐẤT PHI NÔNG NGHIỆP KHÁC	PNK	MLĐ	MLĐ
3	ĐẤT CHƯA SỬ DỤNG	CSD		
	RANH GIỚI ĐẤT ĐÔ THỊ			
	RANH GIỚI KHU SẢN XUẤT NÔNG NGHIỆP			
	RANH GIỚI KHU LÂM NGHIỆP			
	RANH GIỚI KHU DU LỊCH			
	RANH GIỚI KHU PHÁT TRIỂN CÔNG NGHIỆP			
	RANH GIỚI KHU Ở MỚI			
	RANH GIỚI KHU ĐÔ THỊ, THƯƠNG MẠI			
	RANH GIỚI KHU THƯƠNG MẠI - DỊCH VỤ			
	RANH GIỚI KHU DÂN CƯ NÔNG THÔN			
	KHOANH ĐẤT THỰC HIỆN TRONG NĂM KẾ HOẠCH			
	KHOANH ĐẤT THỰC HIỆN TRONG NĂM KẾ HOẠCH			
	DT - DIỆN TÍCH THỰC HIỆN TRONG NĂM KẾ HOẠCH			
	KÝ HIỆU CÁC CƠ SỞ ĐỊA LÝ			
	RANH GIỚI TỈNH			
	RANH GIỚI HUYỆN			
	RANH GIỚI XÃ			
	RANH GIỚI THỬA KIỆT			
	TRỤ SỞ UBND THÀNH PHỐ			
	TRỤ SỞ UBND XÃ, PHƯỜNG			
	ĐÌNH, CHÙA, MIỂU, ĐỀN - NHÀ THỜ			
	BƯU ĐIỆN			
	SÂN VẬN ĐỘNG			
	TRƯỜNG HỌC			
	BỆNH VIỆN, TRẠM Y TẾ			
	CHỢ			
	ĐƯỜNG SẮT			
	ĐƯỜNG GIAO THÔNG			
	HỒ GIẾP			
	HỒ, AO, SÔNG, SUỐI VÀ KÊNH MƯƠNG			

ỦY BAN NHÂN DÂN TỈNH KHÁNH HÒA	SỞ TÀI NGUYÊN VÀ MÔI TRƯỜNG TỈNH KHÁNH HÒA	ỦY BAN NHÂN DÂN THÀNH PHỐ CAM RANH	PHÂN VIỆN QUY HOẠCH VÀ THIẾT KẾ NÔNG NGHIỆP MIỀN TRUNG
Khánh Hòa , ngày tháng năm 2024	*Khánh Hòa, ngày tháng năm 2024*	*Cam Ranh, ngày tháng năm 2024*	*Khánh Hòa, ngày tháng năm 2024*
CHỦ TỊCH	GIÁM ĐỐC	CHỦ TỊCH	PHÂN VIỆN TRƯỞNG

DIỆN TÍCH, CƠ CẤU SỬ DỤNG ĐẤT NĂM 2024

(TỔNG DIỆN TÍCH TỰ NHIÊN: 32.870,02HA)

NGUỒN TÀI LIỆU: - BẢN ĐỒ QUY HOẠCH SỬ DỤNG ĐẤT NĂM 2030 TP CAM RANH TỶ LỆ 1/25.000
- BẢN ĐỒ KẾ HOẠCH SỬ DỤNG ĐẤT THÀNH PHỐ CAM RANH NĂM 2023 TỶ LỆ 1/25.000
- BẢN VẼ CÁC CÔNG TRÌNH, DA TRONG NĂM KẾ HOẠCH SỬ DỤNG ĐẤT 2024 TRÊN ĐỊA BÀN THÀNH PHỐ CAM RANH

TỶ LỆ 1 : 25.000

1 CM TRÊN BẢN ĐỒ BẰNG 250 M TRÊN THỰC ĐỊA

ĐƠN VỊ XÂY DỰNG TÀI LIỆU:
PHÂN VIỆN QUY HOẠCH VÀ THIẾT KẾ NÔNG NGHIỆP MIỀN TRUNG
16 HOÀNG HOA THÁM - NHA TRANG